

Liste des exploitants de réseaux (Publics ou privés) installés sur le territoire de la ville de Rennes



EXPLOITANTS DU SOUS-SOL

Procédure :

- ↳ Demande de Renseignements
- ↳ Déclaration d'Intention de Commencement de Travaux
 - Décret 91-1147 du 14 octobre 1991 et
 - Arrêté du 16 novembre 1994

Ces formulaires sont disponibles sur le site internet : Cerfa DR et Cerfa DICT



Sommaire

Procédure de demande de renseignements (DR) et d'intention de commencement de travaux (DICT)

- Utilisation de la liste des exploitants de réseaux1
- Procédure complémentaire2
- Présentation synthétique de la procédure : DR et DICT.....3

Réseaux présents sur l'ensemble du territoire de la ville de Rennes

- Réseaux présents sur l'ensemble du territoire de la ville de Rennes4 à 5
- Tracé de la ligne du métro J.F. Kennedy - La Poterie6
- Plan de la ligne métro J.F. Kennedy - La Poterie7
- Sondages géotechniques Métro8

Réseaux présents sur une partie du territoire de la ville de Rennes

- Réseaux présents sur une partie du territoire de la ville de Rennes10 à 11
- Liste des rues touchées par les réseaux de télécommunications et plan.....12 à 14
- Conduite de commande des bornes automatiques15
- Liste des rues touchées par les réseaux isolés – conduites de gaz naturel.....16
- Liste des rues touchées par les réseaux isolés – conduites d'électricité.....17

Occupations du domaine public par des réseaux privés

- Occupations du domaine public par des réseaux privés
et plan de localisation des réseaux privés18 à 22

Ouvrages résiduels sur domaine public

- Ouvrages résiduels sur domaine public.....23

**Procédure de demande
de renseignements
(DR) et d'intention de
commencement de
travaux (DICT)**

Utilisation de la liste des exploitants

Vous êtes :

- ↳ Maître d'ouvrage,
- ↳ Maître d'œuvre,
- ↳ Entreprise.

Vous souhaitez procéder ou faire procéder à des travaux de terrassement sur le **domaine public** ou sur le **domaine privé**.

Vous êtes donc tenu de respecter une **procédure d'information**.

La ville de Rennes vous rappelle cette démarche. Elle consiste à s'informer, situer et avertir.

S'informer

De l'existence possible de réseaux souterrains, aériens ou subaquatiques dans l'emprise de votre futur chantier (Décret n° 91-1147 du 14.10.1991) (arrêté du 16.11.1994).

Comment ?

En utilisant la **liste des exploitants** ci-jointe et en utilisant les **formulaire disponibles sur le site Cerfa et Cerfa DICT**.

Dans les villes fortement urbanisée comme Rennes, certains réseaux de grande distribution de fluides (eau, gaz, électricité, etc...) sont omniprésents sur l'ensemble du territoire. Cependant d'autres réseaux occasionnels sont plus spécialement limités à certaines rues ou îlots de quartier.

Votre **recherche** consiste donc dans un premier temps à comparer la localisation de votre projet avec la **liste des rues** concernées par la présence de petits réseaux occasionnels.

Ensuite vous devez relever les **coordonnées des exploitants** des réseaux principaux et celles des réseaux occasionnels concernés.

Situer

Avec précision les réseaux repérés dans l'emprise de votre projet de travaux et connaître les conditions de travail à proximité.

Au vu de la liste des grands exploitants et éventuellement si la localisation a révélé la présence d'un petit réseau dans l'emprise de votre propre projet, vous devez **adresser à tous les exploitants** concernés une **demande de renseignements** (imprimé CERFA normalisé) aux adresses indiquées sur la liste des exploitants grands et petits réseaux, au moins **1 mois avant vos travaux**.

Ces exploitants vous retourneront les plans de repérage de leurs réseaux (plans de récolement) et éventuellement les précautions à prendre pour travailler à proximité de ces réseaux.

Avertir

Les exploitants, au vu des repères qu'ils vous ont fournis en renseignement. Si l'ouverture du chantier est décidé, vous devez adresser au moins **10 jours avant le début effectif des travaux** une **Déclaration d'Intention de Commencement des Travaux** à chaque exploitant, et réitérer celle-ci 3 jours avant l'expiration en cas de non-réponse.

Procédure complémentaire

- *Pour mémoire : suite de la démarche administrative*

Solliciter

- Une autorisation de voirie. Si vous n'êtes ni permissionnaire de droit du domaine public ou entreprise conventionnée ou maître d'œuvre agissant pour le compte d'un permissionnaire, vous devez solliciter **une permission de voirie** à titre payant auprès du service gestionnaire de la voirie.
- L'inscription au cahier de synthèse de la coordination générale des travaux sur domaine public.
- L'autorisation de modifier les conditions de circulation et de stationnement le cas échéant. Celle-ci s'effectuera parallèlement à la Déclaration d'Ouverture de chantiers ou de Tranchées. Elle permettra au service gestionnaire de la voirie d'apprécier les contraintes à imposer aux usagers du domaine public et de proposer à la signature du Maire, un **arrêté temporaire de circulation et de stationnement pour la durée du chantier**.

S'enquérir

- Des conditions de récolement et de réfection des ouvrages de voirie. Dans tous les cas, une Déclaration d'Ouverture de Chantiers ou de Tranchées devra être adressée au service gestionnaire de la voirie qui vous spécifiera les conditions de démontage des ouvrages de voirie et de réalisation des terrassements ainsi que les conditions de récolement numérisé des ouvrages, de réfection ou de remise en état des chaussées, parkings et trottoirs.

Présentation synthétique de la procédure : DR et DICT

Exécution de travaux à proximité des réseaux - Décret 91-1147 du 14 octobre 1991

Le schéma ci-dessous est extrait du guide pratique de coordination pour la construction de réseaux réalisé par EDF-GDF, France Télécom, FNCCR⁽¹⁾, SPEGNN⁽²⁾ et ANROC⁽³⁾. Edition de février 1996.

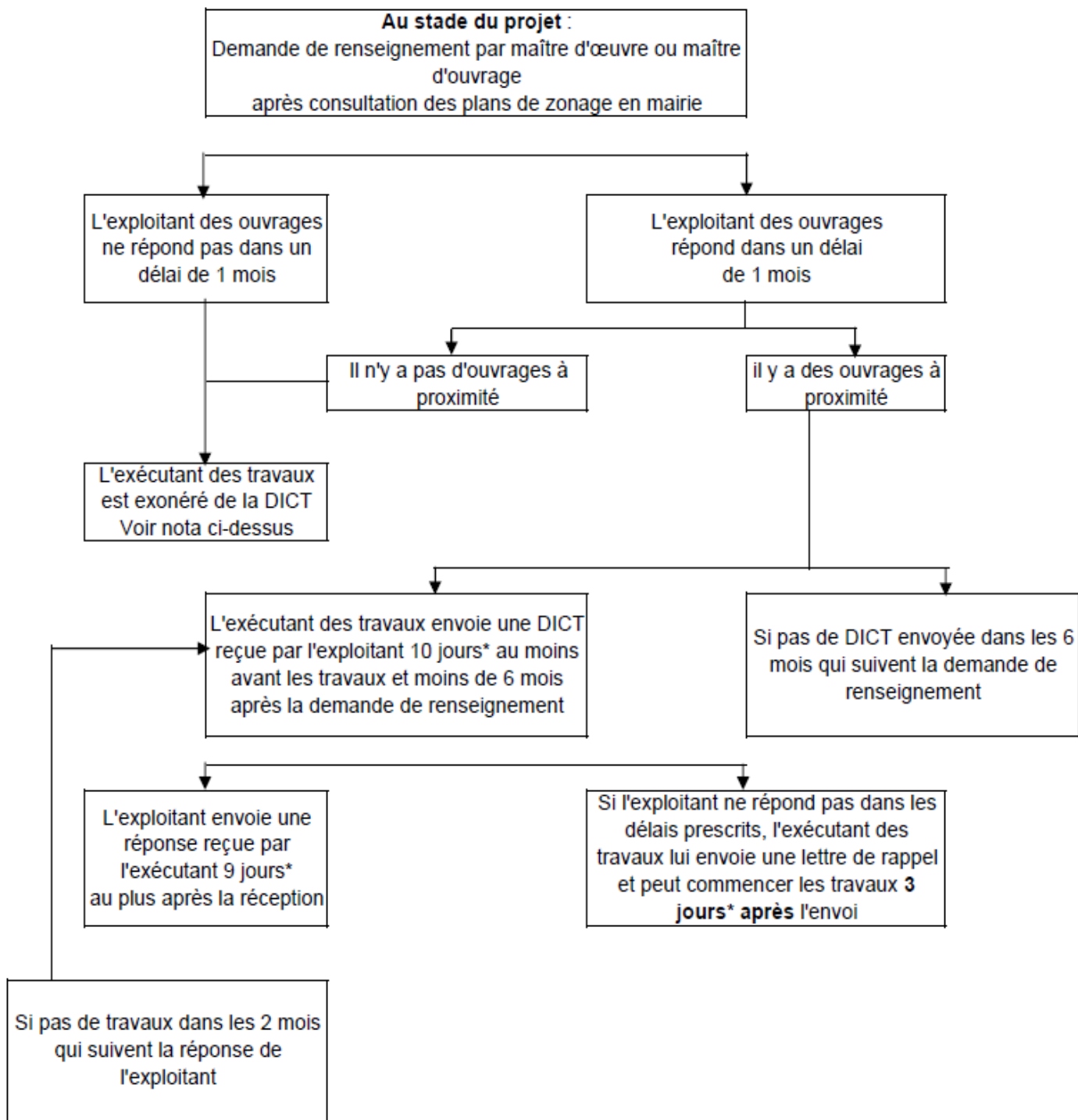

* **Jours** : Jours fériés non compris

(1) **ANROC** : Association Nationale des Régies de services publics et des Organismes constitués par les Collectivités locales ou avec leur participation

(2) **SPEGNN** : Syndicat Professionnel des Entreprises Gazières Non Nationalisées

(3) **FNCCR** : Fédération Nationale des Collectivités Concédantes et Régies.

**Réseaux présents sur
l'ensemble du territoire
de la ville de Rennes**

Réseaux présents sur l'ensemble du territoire de la ville de Rennes

Réseaux	Exploitants	Coordonnées
Eclairage Public et Signalisation Lumineuse	VILLE DE RENNES Direction des Rues Service Eclairage et Signalisation Lumineuse Hôtel de Ville B.P. 3126 35031 RENNES CEDEX	☎ 02.23.62.24.01 📠 02.23.62.23.99 ✉ drepsl@ville-rennes.fr
Eau potable	VEOLIA 15, rue du Doyen Denis Leroy 35065 RENNES CEDEX	☎ 02.99.54.11.90 📠 02.99.54.65.60 ✉ christine.le-bozec@veoliaeau.fr
Electricité	EDRF Service DR/DICT Bretagne Electricité Site Halles Voltaire 64 boulevard Voltaire BP 90937 35009 RENNES CEDEX	☎ 02.99.03.55.87 📠 02.99.03.55.97 ✉ erdf-grdf-urebretagne-dict@erdf-grdf.fr
Gaz	GRDF Service DR/DICT Site Montelet 1 95 boulevard Voltaire 35000 RENNES	☎ 02.99.03.55.88 📠 02.99.03.55.99 ✉ erdf-grdf-urgbretagne-dict@erdf-grdf.fr
Télécommunications	FRANCE TELECOM Unité Intervention Pays de Loire Pôle Nantes DICT 1 2 rue Bias - BP 14101 44041 NANTES CEDEX	☎ 02.40.44.53.00 📠 02.40.44.51.99 ✉ dict.polenantes@orange-ftgroup.com
Assainissement	VILLE DE RENNES Direction des Rues - Assainissement Hôtel de Ville - B.P. 3126 35031 RENNES CEDEX	☎ 02.23.62.24.10 📠 02.23.62.24.19 ✉ dra@ville-rennes.fr
Régulation du trafic et panneaux à messages variables	VILLE DE RENNES Direction des Rues Gestion - Trafic - Sécurité Hôtel de Ville B.P. 3126 35031 RENNES CEDEX	☎ 02.23.62.24.30 📠 02.23.62.24.31 ✉ drgrts@ville-rennes.fr

Réseaux	Exploitants	Coordonnées
Ligne métro (J.F.Kennedy La Poterie)	KEOLIS Messieurs BEREIZIAT et Yves CHILOU Garage Atelier Métro Route des Loges RD 286 35135 CHANTEPIE Agissant au nom et pour le compte de la Communauté d'Agglomération Rennes Métropole	☎ 02.99.77.34.38 📠 02.99.77.34.33 ychilou@keolis.com
Réseau d'Entreprise Ville de Rennes Et Réseau Fibres Optiques Rennais (FOR)	VILLE DE RENNES Direction Générale de l'Aménagement Urbain Direction des Infrastructures Service Maîtrise d'Oeuvre 16 boulevard Laënnec CS 20703 35207 Rennes Cedex 2	☎ 02.23.62.23.45 📠 02.23.62.23.49 📧 di-moe-infra-telecoms@agglo-rennesmetropole.fr
Espaces verts	VILLE DE RENNES Monsieur Daniel GIBOIRE Direction des Jardins Hôtel de Ville B.P. 3126 35031 RENNES CEDEX	☎ 02.23.62.19.40 📠 02.23.62.19.49 📧 jardins@ville-rennes.fr

Tracé de la ligne du métro J.F Kennedy – La Poterie

Secteur Nord

- Abbé Huet (rue de l') - dans le CHR
- Alsace (parking) (rue d')
- Anjou (parking) (boulevard d')
- Auguste Blanqui (rue) ponctuellement
- Bataille Flandres Dunkerque (avenue)
- Chézy (boulevard de) ponctuellement
- Coysevox (allée) ponctuellement
- Dinan (rue de) ponctuellement
- Gaston Berger (avenue) ponctuellement
- Gaston Tardif (rue)
- Jean Ogée (rue)
- Kennedy (cours)
- Kennedy (dalle)
- Maréchal de Lattre de Tassigny (boulevard)
- Noël du Fail (rue)
- Pierre Tumoine (allée)
- 41^{ème} R.I. (avenue du) ponctuellement
- Sainte-Anne (place)
- Verdun (boulevard de) ponctuellement
- Winston Churchill (avenue) ponctuellement

Centre

- Alliés (cours des) ponctuellement
- Champ Jacquet (rue du) ponctuellement
- «Champs Libres» (terrain des) (NEC)
- Emile Souvestre (rue) ponctuellement
- Estrées (rue d')
- Gare (place de la)
- Général Giraud (place)
- Honoré Commeureuc (place) ponctuellement
- Isly (rue d') ponctuellement
- Jules Simon (rue)
- Lamartine (quai) ponctuellement
- Le Bastard (rue)
- Liberté (boulevard de la) ponctuellement
- Magenta (boulevard) ponctuellement
- Mairie (place de la)
- Orléans (rue d')
- Plélo (rue de) ponctuellement
- Pont aux Foulons (rue) – îlot / Motte Fablet (rue)
- République (place de la) ponctuellement
- Sainte-Anne (place)
- Vieux Cours (rue du) ponctuellement

Secteur Sud

- Albert 1^{er} (boulevard) ponctuellement
- Alma (rue de l')
- Basses Ourmes Les
- Châtillon (rue de) ponctuellement
- Espagne (rue d')
- Georges Clémenceau (boulevard) ponctuellement
- Ginguéné (rue) ponctuellement
- Hautes Ourmes (boulevard des)
- Henri Fréville (avenue)
- Jacques Cartier (boulevard) ponctuellement
- Moldavie (chemin de)
- Marie Rouault (rue)
- Ourmeaux (impasse des) ponctuellement
- Pays-Bas (avenue des) ponctuellement
- Quineleu (rue de) ponctuellement
- Slovènes (jardins)
- Suède (rue de) ponctuellement
- Suisse (rue de)
- Vern (rue de) ponctuellement
- Yougoslavie (boulevard de)
- Yser (boulevard de l') ponctuellement
- Zagreb (place du)

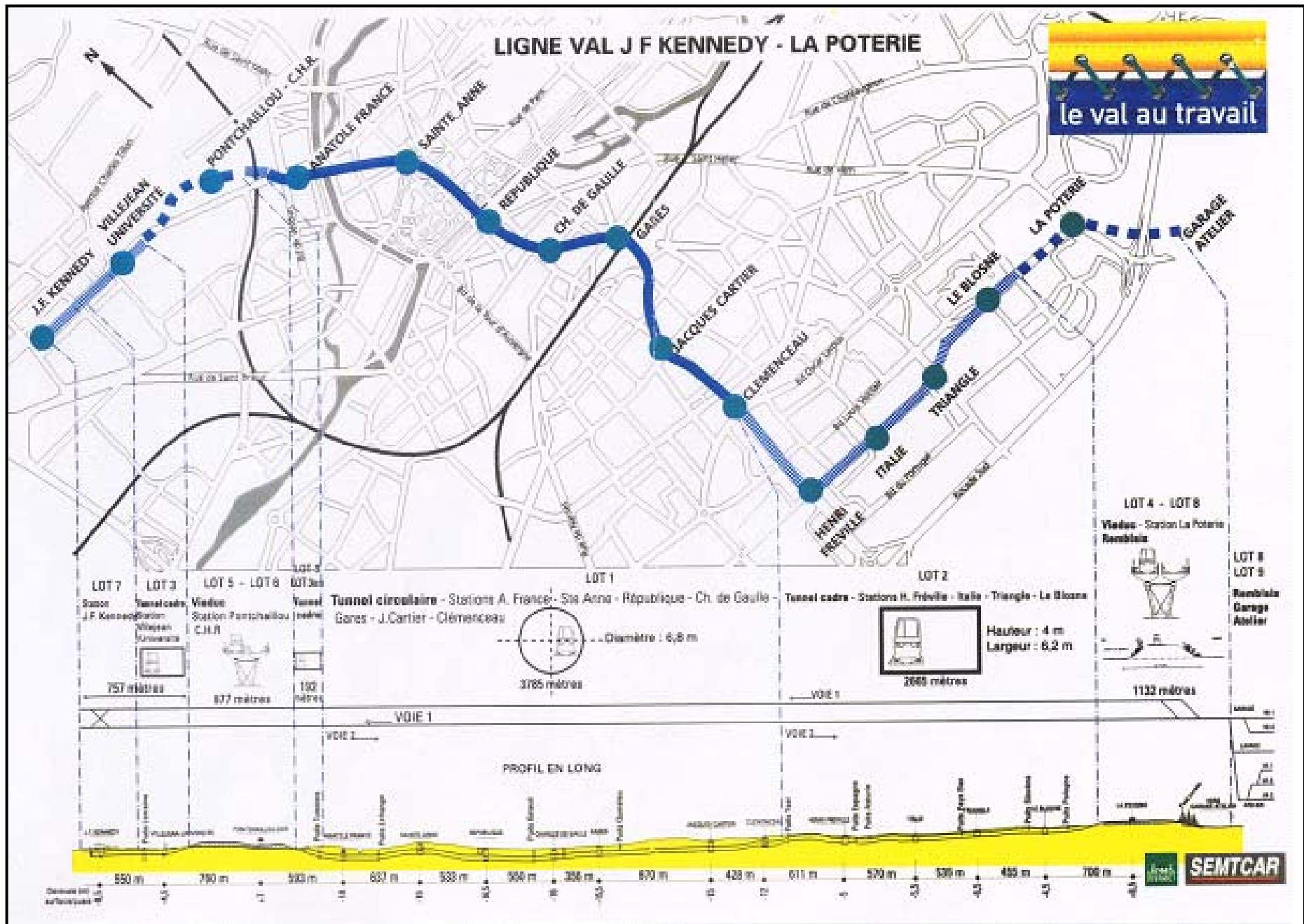

Sondages géotechniques Métro

Quartiers	Place – Rue – Avenue – Boulevard – Contour - Esplanade	Références
<i>Sur Domaine Public</i>		
2	Alain Gerbault	A2 - SC 10
1	Beaumont	A2 - SC 06
6	Buttes de Coesmes	A3 - SC 13
1	Champs de Mars	A2 - SC 04
9	Clémence Royer	A1 - SC 14
9	Ferdinand de Lesseps	A1 - SC 11
2	Français Libres	A2 - SC 08
5	Gayeulles	A2 - SC 27
9	Guébriant	A1 - SC 13
1	Gurvand	A2 - SC 05
5	Guy Ropartz	A2 - SC 26
1	Jean Janvier	A2 - SC 12
2	Jean Marie Duhamel	A2 - SC 11
2	Lafond	A2 - SC 22 A2 - SC 23
6	Mirabeau	A3 - SC 04
6	Papegeault	A3 - SC 16
9	Pierre Abelard	A1 - SC 16
6	Pierre Donzelot	A3 - SC 08
1	Plelo	A2 - SC 03
6	Professeur Charles Foulon	A3 - SC 12
1	Puits Mauger	A2 - SC 02
9	Redon	A1 - SC 15
1	Saint Aubin	A2 - SC 14 A2 - SC 16
1	Saint Germain	A2 - SC 13
2	Saint-Hélier	A2 - SC 09
1	Saint-Malo	A2 - SC 17
1	Saint Martin	A2 - SC 19
1	Salomon de Brosse	A2 - SC 15
2	Solférino	A2 - SC 02
2	Solférino	A2 - SC 07
1	Puits Mauger	A2 - SC 01 A2 - SC 02
5	Vitré	A3 - SC 01
6	Vitré	A3 - SC 02
6	Vitré	A3 - SC 03
5	ZAC Guy Ropartz	A2 - SC 27
6	ZAC des Long Champs	A3 - SC 14
9	Jean Marcel Chatel	A1 - SC 17
9	André Percerou	A1 - SC 18
1	Émile Zola	A2 - SC 29
2	Jean Guéhenno	A2 - SC 31
1	Place Saint Germain	A2 - SC 35
6	Bas des Buttes de Coësmes	A3 - CS 28
6	Buttes de Coësmes / Clos Courtel	A3 - SC 29

9	Maniez	SC 205
9	Maniez	SC 206
9	Joseph Germain	SC 208
	Jardins Familiaux	SC 209
9	Monselet	SC 210
1	Puits Mauger	SC 215
1.2	Jean Janvier	SC 216
2	Français Libres	SC 217
2	Hippolyte Lucas	SC 220
1	Joseph Loth	SC 221
1	Francs Bourgeois	SC 222
1	Brilhac	SC 223
1	Motte Fablet	SC 224
2	Lafond	SC 227
5	Marbaudais	SC 228
5	Marbaudais	SC 229
5	Daudet	SC 230
	Saint Jean marie de Vianney	SC 231
5	Gayeulles	SC 233
6	Vitré	SC 235
<i>Sur Parcelles Hors Voirie</i>		
9	Ferdinand de Lesseps (DN 0772)	A1 - SC 12
6	Louis Andouard (IY 783)	A3 - SC 10
5	Marbaudais (BC 114)	A2 - SC 24
5	Rochester (IN 405)	A2 - SC 25
6	Tanguy Malmanche (IY 783)	A3 - SC 15

**Réseaux présents sur
une partie du territoire
de la ville de Rennes**

Réseaux présents sur une partie du territoire de la ville de Rennes

Réseaux	Exploitants	Coordonnées
Chauffage urbain (Secteur Sud de la Vilaine)	SOCGRAM 8, avenue Henri Fréville 35200 RENNES	☎ 02.99.22.28.00 📠 02.99.22.28.06 ✉ agence.rennes@socram.fr
Chauffage urbain (Secteur Nord de la Vilaine)	SOBREC Avenue Charles Tillon 35000 RENNES	☎ 02.99.59.09.17 📠 02.99.59.47.65 ✉ claud.bibard@veolia-proprete.fr
Télécommunications (voir carte de localisation et liste des rues)	SFR Service DR/DICT 40, 42, quai du Point du Jour 92659 BOULOGNE BILLANCOURT CEDEX	☎ 0825 824 834 (9H /17H30) ☎ 01.70.18.66.00 📠 0825 065 333 ✉ dict@sfr.fr
	INEO INFRACOM Service Gestion des Réseaux 72 avenue Raymond Pointcarré BP 67854 21078 DIJON Cedex <i>Agissant pour le compte de Bouygues Telecom</i>	Madame Sandrine PEYSSOU ☎ 03.80.73.74.96 📠 03.80.73.73.55
	COGENT COMMUNICATION France SAS Pour LAMBDANET 77, boulevard de la République 92250 LA GARENNE COLOMBES	Monsieur Olivier NICOLAS ☎ 01.49.03.18.00 📠 01.49.03.18.03 ✉ fr-support@cogent.com
	NUMERICABLE Service Cartographie 10, rue Albert Einstein 77420 CHAMPS SUR MARNE	Monsieur GOURCEROL ☎ 01.70.01.41.66
	COMPLETEL 32, boulevard Victor Hugo BP 37505 44275 NANTES CEDEX 2	Monsieur Pierre BENEDETTO ☎ 02.72.64.64.41 📠 02.72.64.64.00 ✉ p.benedetto@completel.fr
	RENNES METROPOLE TELECOM 40-42 quai du point du jour 92659 BOULOGNE BILLANCOURT	☎ 01.70.18.60.00 📠 01.70.18.66.00
	FREE INFRASTRUCTURE 8 rue la Ville L'Evêque 75008 PARIS Arnaud CORNU	✉ acornu@free-infra.fr

Réseaux	Exploitants	Coordonnées
Bornes Automatiques <i>(voir liste des rues - p.15)</i>	VILLE DE RENNES Direction des Rues Service Gestion - Trafic - Sécurité 71 rue Dupont des loges 35000 RENNES	☎ 02.23.62.24.20 Poste 8403 ☎ 02.23.62.24.69 ✉ drqts@ville-rennes.fr
Commande passerelle des Bonnets Rouges <i>(voir localisation p15)</i>	VILLE DE RENNES Direction des Rues Service Maintenance Voirie – Ouvrages d'Art 71 rue Dupont des loges 35000 RENNES	☎ 02.23.62.24.25 ☎ 02.23.62.24.29 ✉ drme@ville-rennes.fr
Gazoduc <i>(voir liste des rues - p.15)</i>	GRT Gaz Région Centre Atlantique Service DR/DICT Roche Maurice BP 12417 44024 NANTES CEDEX 1	☎ 02.40.38.86.29 ☎ 02.40.38.85.85 N° Urgence : 800.02.29.81 http://www.dictplus.fr/
Ouvrage de Transport d'énergie électrique <i>(voir liste des rues- p.16)</i>	E.D.F Transport Electricité Ouest GET Bretagne Section Technique – cellule environnement Z.A de Kerourvois Sud 29556 QUIMPER CEDEX 09	☎ 02-98-66-60-00 ☎ 02.98.66.61.13 N° Urgence : 800.02.29.81 ✉ www.dictplus.fr
Réseau de régulation du trafic DOR BREIZH	DIR Ouest L'Armorique 10 rue Maurice Fabre CS 63108 35031 Rennes CEDEX	☎ 02.99.33.45.55 ☎ 02.99.33.43.61
Mobiliers urbains d'information et abris pour voyageurs (raccordements électriques)	CLEAR CHANNEL FRANCE Mobilier Urbain 24 rue du Passavent 35770 VERN SUR SEICHE Il convient que vous contactiez cette entreprise si vous envisagez d'effectuer des travaux dans un rayon de 40 m de ces mobiliers	☎ 02.99.86.20.40 ☎ 02.99.86.20.41 ✉ annie.potier@clearchannel.fr
Stations Vélos Star	KEOLIS 7 Rue de Vern 35000 RENNES	M. Jean Charles MALTERRE Chef d'exploitation VELOSTAR ☎ 06.13.21.05.75

Liste des rues touchées par les réseaux de télécommunications

Présence de FRANCE TELECOM sur l'ensemble des voies citées ci-après

• Albert 1 ^{er} (boulevard)	COMPLETEL
• Alexandre Ribot (rue)	BOUYGUES TELECOM
• André Ménard (allée)	SFR
• Aristide Briand (avenue)	SFR/TELE 2/BOUYGUES TELECOM
• Armorique (boulevard d')	SFR/COMPLETEL
• Auguste Pavie (rue)	BOUYGUES TELECOM
• Bascule (rue de la)	NUMERICABLE
• Bignon (rue du)	BOUYGUES TELECOM/SFR/COMPLETEL
• Chardonnet (avenue)	SFR/COGENT COMMUNICATION(LAMBDANET)
• Charles Tillon (avenue)	SFR
• Châteaugiron (rue de)	SFR
• Chatillon (rue de)	SFR
• Eugène Pottier (rue)	SFR
• Fougères (route de)	SFR
• François Château (avenue)	SFR/ COGENT COMMUNICATION (LAMBDANET)/BOUYGUES TELECOM/COMPLETEL
• Garigliano (rue du)	SFR
• Général Leclerc (avenue)	SFR
• Georges Clémenceau (boulevard)	SFR
• Guérinais (chemin de la)	SFR
• Guines (boulevard de)	SFR
• Haut Sancé (avenue du)	BOUYGUES TELECOM/ SFR
• Henri Fréville (Avenue)	SFR
• Jacques Cartier (boulevard)	SFR
• Jean Janvier (avenue)	SFR
• Jean-Marie Huchet (rue)	SFR/COGENTCOMMUNICATION(LAMBDANET)
• Jouanet (rue)	SFR
• Languedoc (avenue du)	SFR/COMPLETEL
• Léon Bourgeois (boulevard)	SFR
• Lorient (route de)	RENNES METROPOLE TELECOM
• Louis Kérautrel Botmel (rue)	RENNES METROPOLE TELECOM
• Malakoff (rue)	SFR/NUMERICABLE/COMPLETEL
• Martenot (rue)	COMPLETEL

- Maurice Le Lannou (rond-point) SFR
- Moulin de Joué (rue du) SFR
- Paul Hutins Desgrées (rue) SFR
- Préales (avenue des) SFR
- Pré Botté (rue du) SFR
- Pré Garel (rue du) BOUYGUES TELECOM
- Redon (rue de) COMPLETEL
- Robiquette (boulevard de la) BOUYGUES TELECOM
- Rouergue (passage du) SFR
- Saint-Hélier (rue) SFR
- Saint Jean-Baptiste de la Salle (boulevard) SFR
- Strasbourg (boulevard de) SFR
- Trois Croix (boulevard des) SFR
- Veyettes (rue des) BOUYGUES TELECOM
- Villebois-Mareuil (boulevard) SFR
COGENT COMMUNICATION(LAMBDANET)
BOUYGUES TELECOM
- Vitré (boulevard de) SFR
- Voltaire (boulevard) SFR



Procédure DR et DICT
Occupation du domaine public pour réseaux de télécommunication
(hors France Télécom)

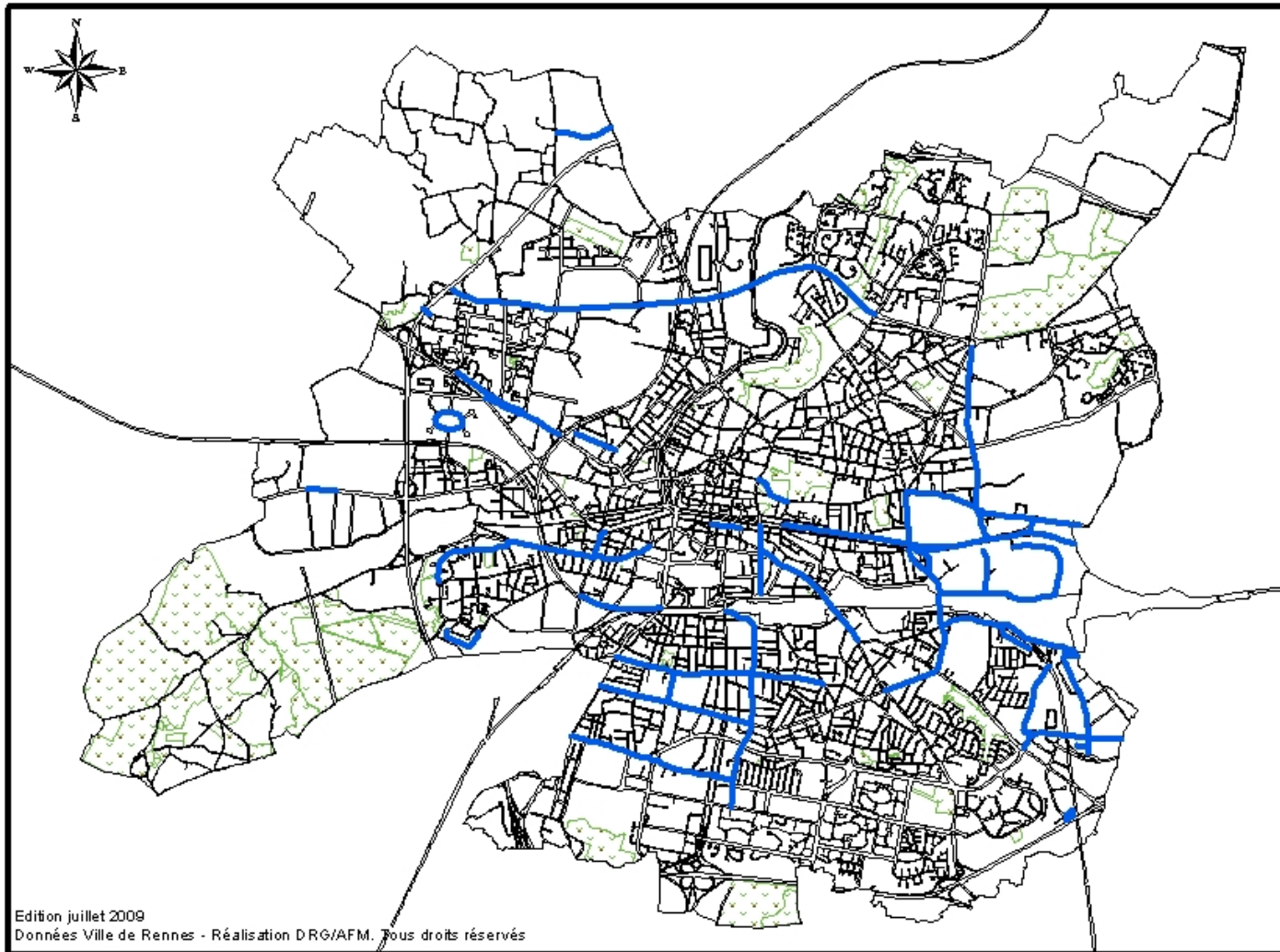

Conduite de commande des bornes automatiques

Plateau Piétonnier

- Antrain (rue d')
- Bertrand (rue de)
- Bonne Nouvelle (rue de)
- Bretagne (place de)
- Brilhac (rue de)
- Buisson (rue de)
- Cathédrale (carrefour de la)
- Chapitre (rue du)
- Clisson (rue de)
- Communauté (place de la)
- Dames (rue des)
- Derval (rue de)
- Docteur Regnault (rue du)
- Duguay Trouin (quai)
- Estrées (rue d')
- Georges Dottin (rue)
- Hermine (rue de l')
- Hoche (place)
- La Fayette (rue)
- Lamennais (quai)
- La Tour d'Auvergne (boulevard de)
- Le Bastard (rue)
- Lices (place du)
entre la rue des Innocents et la place Saint-Michel
- Mairie (place de la)
- Mission (pont de la)
- Monnaie (rue de la)
- Nationale (rue)
- Penhoët, angle rue Leperdit (rue de)
- Penhöet, angles place Sainte Anne (rue)
- Pongérard (rue)
- Pont aux Foulons (rue)
- Pré Perché (square du)
- Président John Fitzgerald Kennedy (cours)
- Rallier du Baty (rue)
- Saint-Aubin (contour)
- Saint-Georges (rue)
- Saint-Guillaume (rue)
- Saint-Michel (rue)
- Saint-Sauveur (place)
- Saint-Sauveur (rue)
- Sainte-Anne (place)
- Thiers (rue)
- Toulouse (rue de)
- Visitation (rue de la)

Sites isolés

- Alliées (cours)
- Colombier (dalle)
- Echange (rue d')
- Général de Gaulle (esplanade)
- Général Maurice Guillaudot (rue du)
- Hyacinthe Perrin
- Kennedy (dalle)
- Lobineau (rue)
- Lucien Rose (square)
- Magenta (boulevard)
- Pays Bas (avenue des)
- Saint-Melaine (rue)
- Sarah Bernhardt (square)

Conduite de commande de la passerelle des Bonnets Rouges

- Bonnets Rouges (promenade des)

Liste des rues touchées par les réseaux isolés

Conduites de gaz naturel – Haute pression ⁽¹⁾

Le Plan de zonage est consultable à la Direction des Rues - Service Gestion - Trafic - Sécurité

- Aimé Antignac (rue)
- Alexis-Marie Rochon (allée)
- Amiral Courbet (rue)
- André Trasbot (rue)
- Armand Herpin Lacroix (rue)
- Arts - partie ouest (rue des)
- Auchel (quai d')
- Barre Thomas (échangeur la)
- Bletterie (rue de la)
- Brindejonc des Moulinais (rue)
- Buffon (rue)
- César Franck (allée)
- Champion de Cicé (rue)
- Charles Hercule de Keranflec'h (square)
- Collines (square des)
- Diderot (rue)
- Etienne Pinault - partie ouest (rue)
- Eric Tabarly (quai)
- Eugène Pottier (rue)
- Ferdinand de Lesseps (rue)
- Francis Charpentier (allée)
- Frédéric Cournet (rue)
- Frère Henri (rue)
- Guéribriant (rue de)
- Guérinains (boulevard)
- Jacques Binet (allée)
- Jacques-Noël Sané (allée)
- Jean Langlais (allée)
- Jean le Hô (rue)
- Jean-Marcel Chatel (rue)
- Jean Perrin (rue)
- Levot (rue)
- Jules Vallès - entre Lucipia et Pottier (rue)
- Kerviler - partie sud - (rue)
- Lorient - entre Moulinais et échangeur (rue de)
- Lorient - entre Retardais et Jean le Hô - (route de)
- Louis Lucipia (allée)
- Marceau (rue)
- Motte au Chancelier (rue de la)
- Monselet (rue)
- Nathalie Lemel (rue)
- Nicolas Borie (promenade)
- Philippe Lebon (rue)
- Pierre Prodhon (allée)
- René Hirel (allée)
- Roberdière (rue de la)
- Robinot de St Cyr (quai)
- Rocade Ouest (échangeur Prévalaye / route de Vezin)
- Saint-Guénolé (place)
- Taupinains (chemin de la)
- Théodule Ribot - partie ouest (rue)
- Vezin - entre Rocade Ouest et Vezin (route de)
- Voltaire (boulevard)
- Yves Montand (square)
- Chemin Rural n° 4
- Chemin Rural n° 5
- Chemin Rural n° 8
- Chemin Rural n° 13
- Chemin Frougeard
- Chemin Longé
- Champs Rôtis (route des)
- Ex. RN 137 Saint-Malo (route de)
(commune Montgermont / échangeur)

⁽¹⁾ Il importe de se rappeler que la liste est donnée à titre de repérage indicatif sachant que les propriétés privées situées à l'intérieur des îlots peuvent aussi être concernées par la présence de réseaux.

Liste des rues touchées par les réseaux isolés

Conduites d'électricité – Haute tension ⁽¹⁾

Le Plan de zonage est consultable à la Direction des Rues - Service Gestion - Trafic - Sécurité

Secteur Est

- Chemin Hippolyte Mazé
- Patis Tatelin (rue du)
- Saint-Sulpice (route de)

Secteur Nord

Général Georges Smith Patton (rue)

Secteur Ouest

- Chemin rural n° 26
- Chemin rural n° 112
- Jean Le Ho (rue)
- Lorient (route de)
- Roberdière (rue de la)
- Quai Robinot de Saint Cyr
- Auchel (quai d')
- Chemin de halage
Le long du complexe Moulin du Compte
- Chemin de la Haute Division
- Chemin rural n° 20
- Eric Tabarly (quai)
- Lorient (rue de)
- Lorient (échangeur)
- Louis Lucipia (allée)
- Nicolas Borie (promenade)
- Vezin (route de) – D 125

Secteur Nord-Ouest

- Champs Rotis (route des)
- Chemin Frougeard
- Chemin Le Chemin longé
- Chemin rural La Pilonnière
- Chemin rural n° 2
- Chemin rural n° 4
- Chemin rural n° 5
- Chemin rural n° 8
- Robiquette (boulevard de la)

⁽¹⁾ Il importe de se rappeler que la liste est donnée à titre de repérage indicatif sachant que les propriétés privées situées à l'intérieur des îlots peuvent aussi être concernées par la présence de réseaux.

**Occupation du
domaine public
par des réseaux
privatifs**

Occupations du domaine public par des réseaux privés

Lieu de l'occupation	Coordonnées de l'exploitant	Type d'occupation
Alliés (cours des)	DOUANES ET DROITS INDIRECTS 8, cours des Alliés BP 2010 35040 RENNES CEDEX ☎ 02.99.65.31.82 ☎ 02.99.31.89.64	Câbles électriques
Antoine Joly (rue)	C.H.R. Hôpital Pontchaillou Direction du Plan et des Travaux 2, rue Henri Le Guilloux 35033 RENNES CEDEX 9 M. Bruno FOURNEL ☎ 02.99.28.42.42 ☎ 02.99.28.41.90	Câbles électriques M.T. (20 kw) enterrés sous chaussée Câble télécommande Câble informatique
Breil (rue de)	OUEST FRANCE Z.I Chantepie BP 586 35051 RENNES CEDEX	Embranchement ferroviaire
Capitaine Maignan (rue du)	MONOPRIX SA 40 Place du Colombier BP 18 35000 RENNES Mr CORION ☎ 02.99.31.68.17 ☎ 02.99.31.06.69	Canalisation d'eaux usées
Cartage (rue du) parallèlement au mur de façade de l'immeuble	SOCIETE NOUVELLE DES GALERIES G. Rue de Rohan et quai Duguay Trouin BP 80329 35103 RENNES CEDEX 03 M. Rémi GUILLEMOT ☎ 02.99.78.49.49 ☎ 02.99.79.09.18	Canalisation d'eaux pluviales diamètre 200 mm (sous trottoir)
Chardonnet (avenue) (face au parc de la Madeleine à proximité des voies SNCF)	SNCF DIRECTION TERRITORIALE DE L'IMMOBILIER OUEST 23, rue Pierre Brossolette 37700 ST PIERRE DES CORPS ☎ 02.47.32.27.65 ☎ 02.47.32.27.41	Câbles électriques et télécommunications (traversée de rue) Embranchement ferroviaire

Lieu de l'occupation	Coordonnées de l'exploitant	Type d'occupation
Colombier (parking du)	GLDT SERVICE 105 A avenue Henri Fréville CS 90 712 35207 RENNES CEDEX 2	Fibre optique
	INNO COLOMBIA Société Monoprix Exploitation Galerie Colombier 35000 RENNES	Câble électrique
	SEGECE Syndicat de Copropriété du centre Commercial Colombia 40 Place du Colombier 35000 RENNES	Câble électrique et canalisation
	BIJOUTERIE SAS DIDIER GUERIN 72 rue des archives 75003 PARIS	Canalisation eaux usées
Fulgence Bienvenüe (esplanade)	SNC SOGEST'HOT 15, rue de Chatillon 35200 RENNES ☎ 02.23.36.01.36 📠 02.23.36.01.37	Conduite de gaz
Garigliano (rue)	DIRECTION DU GENIE EN CMD DE RENNES Quartier Marguerite BP 14 35998 RENNES ARMEE 📠 02.99.86.27.52	Câble électrique
Général Leclerc (avenue)	LES PETITES SOEURS DES PAUVRES «MA MAISON» 122, av. Général Leclerc 35000 RENNES ☎ 02.99.36.29.18 📠 02.99.36.08.37	Câble électrique (commande portail d'accès)
Haut Sancé (avenue du) n° 21	MADAME DELAHAYE 21, avenue du Haut Sancé 35000 RENNES	Conduite eaux usées en sous-sol
Henri Terrière (place)	ARCHIPEL HABITAT 1, rue Jean Coquelin BP 2227 35022 RENNES Cedex 02 ☎ 02.99.22.26.00 📠 02.99.53.77.43	Canalisation de chauffage
Jean de la Varende (allée) - au droit du bâtiment C Place Pierre Gilles (Montréal à Canada Parc)	LAMY 1 place Honoré de Commeureuc B.P. 50647 35106 RENNES CEDEX 3 ☎ 02.99.78.34.34 📠 02.99.79.07.26	Canalisation de chauffage (en caniveau) (traversée de rue) Réseau de chauffage urbain 2 sous-station

Lieu de l'occupation	Coordonnées de l'exploitant	Type d'occupation
Jean-Louis Bertrand (rue)	SYNDICAT INTER HOSPITALIER DE BRETAGNE 4, rue Jean Pecker CS 76513 35065 RENNES Cedex ☎ 02.99.54.75.10 ☎ 02.99.54.76.00	Câbles informatique et téléphonique
Jean Monnet (rue) - Immeuble Madison square	ARMOR IMMOBILIER 7, rue Poullain Duparc BP 5092 35061 RENNES Cedex 03 ☎ 02.99.78.14.74 ☎ 02.99.79.03.37	Canalisation de chauffage
Jean Monnet (rue) - entre les bâtiments Miroirs 1 et Miroirs 2	SCC LES MIROIRS 2 Syndic LEFEUVRE 9 rue Rallier du Baty C.S. 44443 35044 RENNES cedex ☎ 02.99.30.62.62 ☎ 02.99.30.89.80	Canalisation d'eau chaude enterrée (caniveau de chauffage) (traversée de rue)
Jules Verne (rue) - au droit du n° 2	ASSOCIATION OUVRIERE DES COMPAGNONS DU DEVOIR DU TOUR DE FRANCE 82 rue de l'Hôtel de Ville 75180 PARIS CEDEX 04 ☎ 01.42.71.23.22	Canalisation d'eaux usées
Kléber (rue) - entre le poste transfo EDF parking public et la rue Sergent Guihard	CONSEIL GENERAL D'ILLE-ET-VILAINE Direction Générale des Services Départementaux Patrimoine Départemental 1 avenue de la Préfecture 35042 RENNES CEDEX M. CHEVESTRIER ☎ 02.99.02.32.67 ☎ 02.99.02.39.03	Câbles électriques B.T. (sous trottoir nord)
Landrel (place du) sous le parking	PHARMACIE BROUILLET-JOINAIE 16, boulevard Léon Grimault 35000 RENNES ☎ 02.99.50.41.61 ☎ 02.99.30.11.95	Câble électrique
Magenta (boulevard)	RENNES METROPOLE HOTEL DE RENNES METROPOLE 4 AVENUE HENRI FREVILLE CS 20723 35207 RENNES CEDEX 2 ☎ 02.99.86.60.60 ☎ 02.99.86.60.61	Raccordement conduite EU / EP des « Champs Libres »

Lieu de l'occupation	Coordonnées de l'exploitant	Type d'occupation
Nantes (rue de) - n° 236	COMMUNE DE SAINT-JACQUES DE LA LANDE 1 Rue des 25 fusillés BP 1438 35136 Saint-Jacques de la Lande	Câble électrique
Oscar Leroux (boulevard)	SOCIETE HABITATION FAMILIALE 24, avenue Henri Fréville 35000 RENNES	Conduite de chauffage urbain
Paix (rue de la) - entre n° 5 et 6 / Charles Bougot (rue) – n° 4, 7 et 9	ARCHIPEL HABITAT 1, rue Jean Coquelin BP 2227 35022 RENNES Cedex 02 ☎ 02.99.22.26.00 📠 02.99.53.77.43	Canalisation de chauffage
Puits Mauger (rue du) n° 21	GESTION SYNDICALE MODERNE 33, boulevard Solférino 35000 RENNES ☎ 02.99.67.22.03	Siphon d'eaux usées
Riaval (rue de) – n° 53	MONSIEUR CHRISTOPHE GUILLAS 53, rue de Riaval 35000 RENNES	Regard d'égout
Robert d'Arbrissel (rue) et Cucillé (avenue de) (en face le n° 35 de l'avenue de la Préfecture)	CONSEIL GENERAL D'ILLE ET VILAINE Service Informatique 1 avenue de la Préfecture 35000 RENNES M. CHEVOIR ☎ 02.99.02.33.35 📠 02.99.02.34.44	Liaison de télécommunications (fibre optique) (traversée de l'axe de la Préfecture et trottoirs)
Saint-Conwoïon (boulevard) Nouveau tronçon	DIRECTION REGIONALE DU GENIE DE LA REGION TERRE NORD/OUEST BUREAU PLANIFICATION ETUDES Quartier Marguerite BP 14 35998 RENNES ARMEES	Câbles électriques
Saint Jean Baptiste de la Salle (boulevard) (entre rue Hamon et rue du Capitaine Palicot)	ECOLE NATIONALE DE LA SANTE PUBLIQUE Avenue du Prof. Léon Bernard 35043 RENNES CEDEX ☎ 02.99.02.27.82 📠 02.99.02.28.26	Canalisation de chauffage souterraine (traversée du boulevard)
Voie communale 3 de la Croissée des Passouées aux Cinq Chemins	BDI FRANCE OUEST 37, bd de la Haie des Cognets 35136 Saint-Jacques de la Lande	Conduite d'eau



Procédure DR et DICT
Occupation du domaine public pour réseaux privatifs

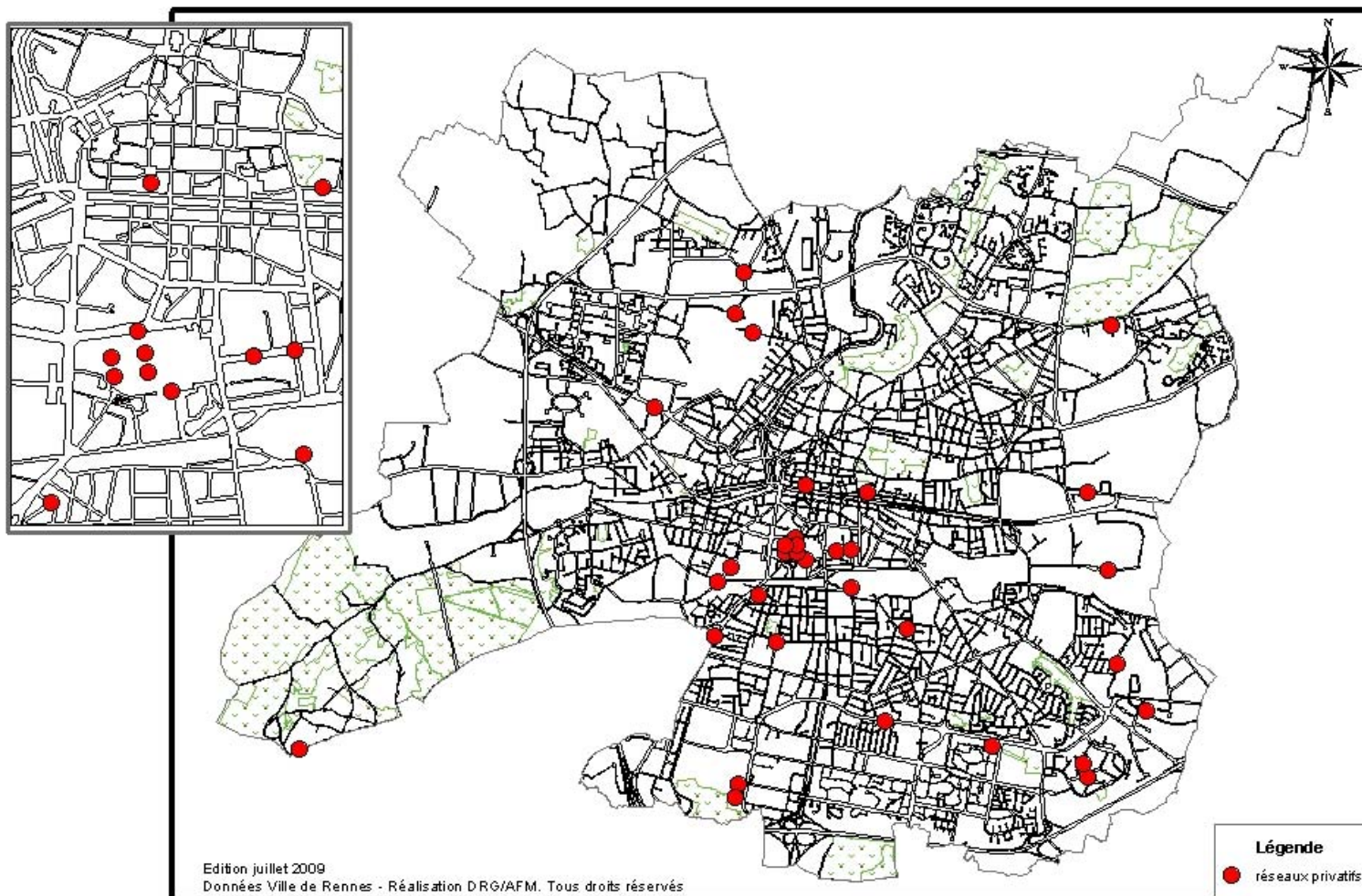

Ouvrages résiduels sur domaine public

Ouvrages résiduels sur le domaine public

Service à contacter	Lieu de l'occupation	Type d'occupation
<p>VILLE DE RENNES Direction des Rues Service Gestion - Trafic - Sécurité Hôtel de Ville B.P. 3126 35031 RENNES CEDEX ☎ 02.23.62.24.20 📠 02.23.62.24.24 ✉ drqts@ville-rennes.fr</p>	<ul style="list-style-type: none"> • Bois Rondel (rue du) – n° 6 • Général Nicolet (rue) • Jules Simon (rue) 	<ul style="list-style-type: none"> • Cuves à fuel • Cuves à fuel • Cuves à fuel
<p>MULTIPLEXE EUROPALACES Esplanade Générale de Gaulle 35000 RENNES</p>	<ul style="list-style-type: none"> • Yvonne Jean-Haffen (rue) 	<ul style="list-style-type: none"> • Tirants
<p>SCCV – LES REFLETS 1 rue du Scorff CS 54221 35000 RENNES</p>	<ul style="list-style-type: none"> • Rue Liothaud (rue) • Mauduit Duplessix (rue) • ➤ Saint-Cyr (quai) 	<ul style="list-style-type: none"> • Tirants désactivés